Implementaciones

- IAF-Ministerio de Defensa de la Nación, Argentina
- Obra Social de Empleados Públicos (OSEP)-Provincia de Mendoza, Argentina
- Municipalidad de Maipú-Provincia de Mendoza, Argentina

IAF-Ministerio de Defensa de la Nación, Argentina

Este proyecto de asistencia y asesoramiento al Instituto de Ayuda Financiera para Pago de Retiros y Pensiones Militares (IAF) del Ministerio de Defensa de la Nación se realizó desde el mes de agosto de 2022 hasta el mes de marzo de 2023.

e-IAF | COMPAS

IAF INSTITUTO DE AYUDA FINANCIERA PARA PAGO DE RETIROS Y PENSIONES MILITARES

Ministerio de Defensa Argentina





En su ejecución se realizó el análisis y fortalecimiento de las capacidades de gestión y evaluación de programas y proyectos, incluyendo el desarrollo de recomendaciones organizacionales, procedimentales e institucionales.

La asistencia brindada apuntó a consolidar un proceso de fortalecimiento de las capacidades del Estado, aumentando el alcance, la calidad y la transparencia de:

- La administración del Estado
- Las estructuras organizativas
- Los sistemas de planeamiento, implementación, control y evaluación de políticas públicas
- La gestión de la capacidad de los empleados y funcionarios públicos
- La gestión de la información

- La gestión financiera
- La prestación de servicios y bienes públicos
- La atención de los ciudadanos

Como resultado se dejó instalada la plataforma tecnológica e-IAF COMPAS que se encuentra implementada en el organismo.



Contenidos relacionados

- Elementos generales del administrador
  - Navegación
  - Grillas
  - Alertas y notificaciones

Obra Social de Empleados Públicos (OSEP)-Provincia de Mendoza, Argentina

Esta implementación incluyó un sistema de indicadores, un sistema de gestión pública y un sistema de monitoreo y evaluación de programas considerados prioritarios hacia el interior de la Obra Social. Se llevó adelante durante los años 2017 y 2018.

El proyecto permitió explotar al máximo las potencialidades de los sistemas de registración disponibles en la OSEP, y mejorar la utilización de la información para los procesos de toma de decisiones y el uso de las evaluaciones para la generación de resultados, recomendaciones y aprendizaje que aumenten la efectividad, la eficiencia y la sostenibilidad del accionar público, tanto a nivel de la toma de decisiones políticas como en el contexto de la gestión de los proyectos o programas específicos.

Como resultado se dejó instalada la plataforma tecnológica INFOSEP que se encuentra implementada en la obra social.

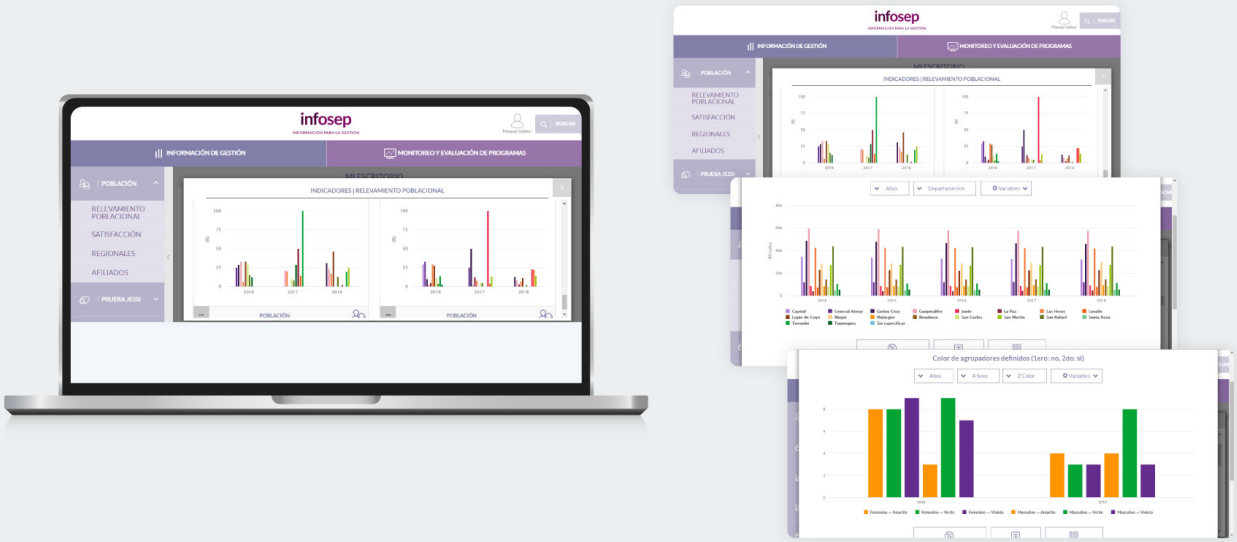
infosep
INFORMACIÓN DE GESTIÓN
MONITOREO Y EVALUACIÓN DE PROGRAMAS
POBLACIÓN
RELEVAMIENTO POBLACIONAL
SATISFACCIÓN
REGIONALES
AFILIADOS
INDICADORES | RELEVAMIENTO POBLACIONAL
Color de agrupadores definidos (1ero: no, 2do: sí)

Municipalidad de Maipú- Provincia de Mendoza, Argentina

Este proyecto apuntó a brindar herramientas concretas para el análisis y el fortalecimiento de las capacidades estatales a nivel local, incluyendo el desarrollo de una serie de plataformas tecnológicas orientadas al gobierno abierto que incrementan la transparencia en la gestión pública y optimizan la relación con los ciudadanos. El mismo fue financiado por la Agencia Nacional de Promoción Científica y Tecnológica, único ganador en la categoría de fortalecimiento del Estado del Área de Tecnología Social, y se implementó entre los años 2015 y 2019.

Maipú / MUNICIPIO

ARAUCO
INFORMACIÓN PARA LA GESTIÓN





Durante el proceso se capacitó a más de 130 funcionarios municipales en temas de planificación, formulación de indicadores, uso y administración de la herramienta. Además se formularon en forma conjunta 264 indicadores y se evaluaron tres programas municipales.

Como parte de los resultados del proyecto se desarrolló la plataforma tecnológica ARAUCO que se encuentra implementada en el municipio.

